



# POLSKI ZWIĄZEK MOTOROWY

Członek Międzynarodowych Federacji FIA, FIM, AIT, FICC, UEM

Okręgowy Zespół Działalności Gospodarczej Sp. z o.o.

85-808 Bydgoszcz, ul. Białogardzka 7

BIURO CERTYFIKOWANYCH RZECZOZNAWCÓW

TECHNIKI SAMOCHODOWEJ, RUCHU DROGOWEGO, MASZYN I URZĄDZEŃ

85-347 Bydgoszcz, ul. Nakielska 71a

tel. 52 370 76 67, kom. 693 529 042; e-mail: rzeczoznawcy.bydgoszcz@pzm.pl

Wycena numer: 12012025SG

z dnia: 2025/01/16

Wykonawca wyceny : mgr inż.Stefan Gruszczyński Lis.Min.Infrastr.RS000140

Właściciel: STRAŻ MIEJSKA W BYDGOSZCZY

Adres: ul. LEŚNA 12

Zadanie: Ocena stanu technicznego i wartości rynkowej pojazdu

## DANE IDENTYFIKACYJNE POJAZDU

Dane: [D] I-2025

Marka: FORD

Rok produkcji: 2017

Model: FT Connect 230 L2 1.5 TDCi MR`15 E6 2.4t

Wersja: Trend

Nr rejestracyjny: CB 002GV

Rodzaj pojazdu: Samochód specjalny\*

VIN: WF05XXWPG5HB65911



Nr INFO-EKSPERT	011-09646
Data pierwszej rejestracji	2017/07/28
Wskazanie drogomierza	267592 km
Okres eksploatacji pojazdu (17/07/28-25/01/16)	90 mies.
Charakter wykorzystania	Dojazd patrolowy.
Kolor powłoki lakierowej, (rodzaj lakieru)	Srebrny 2-warstwowy z efektem metalicznym
Dop. masa całk. / Ładowność	2255 kg* / 716 kg
Rodzaj nadwozia	furgon 4 drzwiowy 5 osobowy
Liczba osi / Rodzaj napędu / Skrzynia biegów	2 / przedni (4x2) / manualna
Rozstaw osi	3062 mm
Oznaczenie silnika	Duratorq
Jednostka napędowa	z zapłonem samoczynnym
Pojemność / Moc silnika	1499 ccm / 74kW (101KM)
Doładowanie	Turbosp. z chłodn. powietrza
Liczba cylindrów / Układ cylindrów	4 / rzędowy
Norma spalin	E6
Długość / Szerokość / Wysokość	4818 mm / 1835 mm / 1862 mm

Wartość rynkowa brutto wyżej zidentyfikowanego pojazdu, określona na dzień wykonania opinii wynosi:

**26500 PLN w tym VAT (23,0%) 4955,28 PLN**

Koszt naprawy brutto pojazdu określony w kalkulacji z dnia 16 stycznia 2025 roku wynosi:

**9045,97 PLN w tym VAT (23,0%) 1691,52 PLN**

**ZAŁĄCZNIKI**

- 1 Wycena wartości - druk podstawowy
- 2 Wycena wartości - arkusz kontrolny
- 3 Dokumentacja fotograficzna
- 4 Kalkulacja Audatex - Naprawa pojazdu uszkodzonego

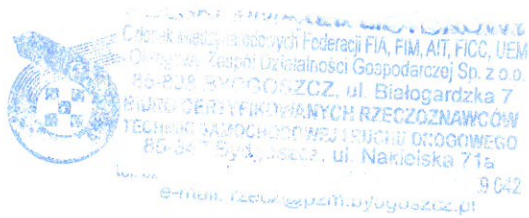

mgr inż. Stefan Gruszczyński  
rzeczoznawca samochodowy

Numer identyfikacyjny z listy  
Ministerstwa Infrastruktury RS 000140  
Certyfikat PCR PZM nr 386/V



# POLSKI ZWIĄZEK MOTOROWY

Członek Międzynarodowych Federacji FIA, FIM, AIT, FICC, UEM

Okręgowy Zespół Działalności Gospodarczej Sp. z o.o.

85-808 Bydgoszcz, ul. Białogardzka 7

BIURO CERTYFIKOWANYCH RZECZOZNAWCÓW

TECHNIKI SAMOCHODOWEJ, RUCHU DROGOWEGO, MASZYN I URZĄDZEŃ

85-347 Bydgoszcz, ul. Nakielska 71a

tel. 52 370 76 67, kom. 693 529 042; e-mail: rzeczoznawcy.bydgoszcz@pzm.pl

WYCENA Nr: 12012025SG

z dnia: 2025/01/16

Wykonawca wyceny : mgr inż.Stefan Gruszczyński Lis.Min.Infrastr.RS000140

Właściciel: STRAŻ MIEJSKA W BYDGOSZCZY

Adres: ul. LEŚNA 12

Zadanie: Ocena stanu technicznego i wartości rynkowej pojazdu

## DANE IDENTYFIKACYJNE POJAZDU

Dane: [D] I-2025

Marka: FORD

Rok produkcji: 2017

Model: FT Connect 230 L2 1.5 TDCi MR`15 E6 2.4t

Wersja: Trend

Nr rejestracyjny: CB 002GV

Rodzaj pojazdu: Samochód specjalny\*

VIN: WF05XXWPG5HB65911

Nr INFO-EKSPERT	011-09646
Data pierwszej rejestracji	2017/07/28
Wskazanie drogomierza	267592 km
Okres eksploatacji pojazdu (17/07/28-25/01/16)	90 mies.
Charakter wykorzystania	Dojazd patrolowy.
Kolor powłoki lakierowej, (rodzaj lakieru)	Srebrny 2-warstwowy z efektem metalicznym
Dop. masa całk. / Ładowność	2255 kg* / 716 kg
Rodzaj nadwozia	furgon 4 drzwiowy 5 osobowy
Liczba osi / Rodzaj napędu / Skrzynia biegów	2 / przedni (4x2) / manualna
Rozstaw osi	3062 mm
Oznaczenie silnika	Duratorq
Jednostka napędowa	z zapłonem samoczynnym
Pojemność / Moc silnika	1499 ccm / 74kW (101KM)
Doładowanie	Turbosp. z chłodn. powietrza
Liczba cylindrów / Układ cylindrów	4 / rzędowy
Norma spalin	E6
Długość / Szerokość / Wysokość	4818 mm / 1835 mm / 1862 mm

## WYPOSAŻENIE STANDARDOWE (2016.07-2017.12)

L.p.	Nazwa elementu wyposażenia	L.p.	Nazwa elementu wyposażenia
1	Drzwi boczne prawe przesuwne	11	System ostrzegania o hamowaniu awaryjnym EBW
2	Immobilizer	12	System stabilizacji toru jazdy przyczepy TSC
3	Klimatyzacja	13	System ułatwiający ruszanie na wzniesieniu HSA
4	Kolumna kierownicy regulowana	14	System wspomagania nagłego hamowania EBA
5	Kołpaki kół	15	Szyby przednie regulowane elektrycznie
6	Komputer pokładowy	16	Światła p/mgielne przednie
7	Poduszka powietrzna kierowcy	17	Tarcze kół stalowe 16"
8	Przegroda przestrzeni bagażowej z kraty	18	Wykładzina przestrzeni bagażowej
9	Przegroda przestrzeni ładunkowej pełna z uchylną klapą	19	Zamek centralny
10	System kontroli trakcji ESC	20	Zderzak przedni w kolorze nadwozia
L.p.	Nazwa pakietu / elementu pakietu wyposażenia standardowego		
1	Lusterka zewnętrzne podgrzewane i regulowane elektrycznie Lusterka zewnętrzne regulowane elektrycznie Lusterka zewnętrzne podgrzewane elektrycznie		
2	Radioodtwarzacz MyConnection		

Sterowanie radiem w kierownicy  
Głośniki 2 szt.  
Złącze "USB"  
System Bluetooth  
Złącze "AUX"  
Radioodtwarzacz MP3

## WYPOSAŻENIE DODATKOWE

L.p.	Nazwa elementu wyposażenia	Wartość [PLN]
1	Lakier metalizowany	238

## OPISY DOTYCZĄCE POJAZDU

Wycenę opracowano na podstawie oględzin technicznych pojazdu, przeprowadzonych w dniu 15.01.2025r. w Bydgoszczy przy ul. Leśnej 12, w obecności przedstawiciela Zleceniodawcy p. Jacka Dymek i przedłożonego dowodu rejestracyjnego pojazdu Serii DR/BAN 3643645.

W wyniku oględzin technicznych pojazdu stwierdzono:

- pojazd specjalny, uprzywilejowany, eksploatowany jako pojazd patrolowy, przez wielu kierowców, na krótkich odcinkach dróg, w warunkach jazdy miejskiej, z częstymi zatrzymywaniem i unieruchamianiami silnika.
- w tylnej części nadwozia, zabudowa dla osób zatrzymanych.
- pokrycia tapicerskie foteli i kanapy tylnej wygniecione i zabrudzone.
- tapicerka drzwi zabrudzona.
- wnęka drzwi prawych, z punktowymi wgnieceniami i ubytkami powłoki lakierniczej.
- wskutek usuwania folii, oznaczającej "pojazd syraży miejskiej" - ubytki powłoki lakierowej błotnika przedniego lewego i ściany tylnej prawej.
- ogniska korozji płyty pogłogowej, elementów układu wydechowego, zawieszenia przedniego i tylnego.
- ślady przecieku oleju przez uszczelnienia silnika i skrzyni biegów.
- powiększony przedmuch spalin do miski olejowej.
- tarcze kół (felgi) skorodowane.
- brak kołpaków kół.
- akumulator nadmiernie rozładowany.

## KOREKTY

WARTOŚĆ BAZOWA BRUTTO (92 mies.)	42 312 PLN
KOREKTA ZA WYPOSAŻENIE DODATKOWE	238 PLN

*Wyposażenie pojazdu powoduje powiększenie wartości pojazdu, gdy jest wyposażeniem ponadstandardowym oraz jest sprawne, czyli zdolne do spełnienia swojej funkcji. Wielkość korekty wartości bazowej, związanej z wyposażeniem dodatkowym pojazdu została określona na podstawie udziału tego wyposażenia w wartości standardowo wyposażonego nowego pojazdu z uwzględnieniem amortyzacji pojazdu i zwiększonej amortyzacji jego wyposażenia.*

KOREKTA ZA PIERWSZĄ REJESTRACJĘ	593 PLN
---------------------------------	---------

*Korekta uwzględnia wpływ daty pierwszej rejestracji pojazdu (pierwszego dopuszczenia do ruchu po zakupieniu pojazdu nowego) na jego wartość. Przyjmuje się, że pojazd bazowy został zarejestrowany po raz pierwszy 2017/05/15. Pojazd wyceniany został zarejestrowany 2 miesiące później, zatem jego okres eksploatacji jest krótszy od okresu eksploatacji pojazdu bazowego i stąd wynika dodatnia korekta wartości.*

KOREKTA ZA PRZEBIEG	- 9 381 PLN
---------------------	-------------

*Korekta uwzględnia wpływ przebiegu pojazdu na jego wartość. Wartość bazowa (skorygowana o wpływ pierwszej rejestracji) została określona dla przebiegu normatywnego 177 000 km. Zweryfikowany przebieg wycenianego pojazdu jest większy od normatywnego o 90 592 km. Powoduje to zastosowanie korekty wartości w wysokości -21,74%.*

KOREKTY RÓŻNE	- 7 278 PLN
---------------	-------------

W tym:	[%]	Wart. [PLN]
Stan utrzymania i dbałość o pojazd	-5,0	-1 688

*Stan utrzymania i dbałość o pojazd mogą mieć wpływ na wartość rynkową pojazdu w przypadku, gdy stan wycenianego pojazdu istotnie odbiega od dobrego, odpowiedniego dla danego okresu eksploatacji i przebiegu. Stwierdzony ponadprzeciętnie dobry stan świadczący o wyjątkowej dbałości o pojazd może stanowić podstawę korekty dodatniej wartości, stan gorszy od typowego dobrego - podstawę do korekty ujemnej.*  
*W pojeździe stwierdzono: zabrudzenie tapicerki siedzeń nadwozia, zabrudzone wykładziny wnętrza nadwozia, liczne zarysowania powłoki lakierowej nadwozia, liczne odpryski powłoki lakierowej poszycia nadwozia.*

Szczególny charakter eksploatacji	-10,0	-3 376
<p>Negatywny wpływ na wartość rynkową może mieć używanie pojazdu w nietypowych warunkach, jak też w nietypowy sposób, np.: do nauki jazdy, dojazd sportowych i testowych, samochodu osobowego do celów zarobkowych, częsta jazda z przyczepą przez samochód osobowy lub terenowy, itp. Wielkość tej korekty szacuje się w zależności od intensywności i okresu eksploatacji pojazdu w szczególnie sposób.</p> <p>Pojazd uprzywilejowany, używany dojazd patrolowych, przez wielu kierowców, na krótkich odcinkach dróg, z częstymi zatrzymywaniem i unieruchamianiami silnika pojazdu.</p>		
Konieczne naprawy pojazdu	-6,6	-2 214
<p>Konieczność wykonania naprawy wycenianego pojazdu jest podstawą do obniżenia jego wartości w stosunku do wartości pojazdu sprawnego. O wielkości korekty decyduje koszt naprawy przywracającej pojazd do stanu technicznego odpowiedniego do okresu użytkowania pojazdu, jego przebiegu i ogólnego stanu technicznego.</p> <p>Czyszczenie tapicerki drzwi, poszycie foteli i ławki tylnej. Usunięcie ognisk korozji płyty podłogowej, układu wydechowego, elementów zawieszenia przedniego i tylnego. Wymiana piersieni tłokowych, uszczelnienie silnika i skrzyni biegów.</p>		

**Wartość rynkowa brutto wyżej zidentyfikowanego pojazdu, określona na dzień wykonania opinii wynosi:**

**26500 PLN**

(słownie: dwadzieścia sześć tysięcy pięćset złotych)

**w tym VAT (23,0%) 4955,28 PLN**

**Wartość określono na podstawie:**

- notowań wartości rynkowych z bazy pojazdów "Komputerowego Systemu INFO-EKSPERT" na I-2025 zaakceptowanych przez wykonawcę opinii,
- korekt mających wpływ na wartość pojazdu.

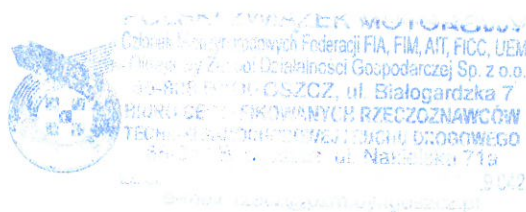

mgr inż. Stefan Gruszczyński  
rzeczoznawca samochodowy

Numer identyfikacyjny z listy  
Ministerstwa Infrastruktury RS 000140  
Certyfikat CCR PZM nr 386/V

**ARKUSZ USTALENIA WARTOŚCI POJAZDU**

do wyceny nr: 12012025SG

z dnia: 2025/01/16

Wykonawca wyceny : mgr inż.Stefan Gruszczyński Lis.Min.Infrastr.RS000140

Właściciel: STRAŻ MIEJSKA W BYDGOSZCZY

Adres: ul. LEŚNA 12

Zadanie: Ocena stanu technicznego i wartości rynkowej pojazdu

**DANE IDENTYFIKACYJNE POJAZDU**

Dane: [D] I-2025

Marka: FORD

Rok produkcji: 2017

Model: FT Connect 230 L2 1.5 TDCi MR`15 E6 2.4t

Wersja: Trend

Nr rejestracyjny: CB 002GV

Rodzaj pojazdu: Samochód specjalny\*

Nr IE: 011-09646

**USTALENIE WARTOŚCI POJAZDU**

Ostatnia cena nowego pojazdu: 93 234 PLN brutto na 06/2018

**KATALOG WARTOŚCI BAZOWYCH (NETTO):**

rok	mies.	wart. z katal. [PLN]	wart. zadana [PLN]
2018	05	38250	38250
2017	05	34400	34400
2016	05	31150	31150

WARTOŚĆ BAZOWA BRUTTO (92 mies.) ..... **42 312 PLN**Normatywny okres eksploatacji ..... **92 mies.**DATA PIERWSZEJ REJESTRACJI (rok/mies/dn) ..... **2017/07/28**Rzeczywisty okres eksploatacji ..... **90 mies.**KOREKTA ZA PIERWSZĄ REJESTRACJĘ ..... **593 PLN po korekcie: 42 905 PLN****LISTA WYPOSAŻENIA:**

Lista wyposażenia na podstawie informacji z bazy danych na okres: 2016.07-2017.12

**WYPOSAŻENIE DODATKOWE:**

L.p.	Nazwa elementu wyposażenia	wta	data zam.	wpa	[%]	Wsp.	Wart. [PLN]
1	Lakier metalizowany	1,00			1,54	0,36	238
KOREKTA ZA WYPOSAŻENIE DODATKOWE							<b>238 PLN</b>
KOREKTA ZA WYPOSAŻENIE							<b>238 PLN po korekcie: 43 143 PLN</b>

Przebieg normatywny ..... **177 000 km**Przebieg rzeczywisty odczytany ..... **267 592 km**KOREKTA ZA PRZEBIEG ..... **- 9 381 PLN po korekcie: 33 762 PLN****ZASTOSOWANE KOREKTY RÓŻNE:**

Opis korekty	[%]	Wart. [PLN]
Stan utrzymania i dbałość o pojazd	-5,0	-1 688
Szczególny charakter eksploatacji	-10,0	-3 376
Konieczne naprawy pojazdu	-6,6	-2 214
KOREKTY RÓŻNE	<b>- 7 278 PLN po korekcie:</b>	<b>26 484 PLN</b>

**STAN OGUMIENIA:**

Oś	Koło	Cena [PLN]	Zuż. [%]	Bieżn [mm]	Koło	Cena [PLN]	Zuż. [%]	Bieżn [mm]	Koło	Cena [PLN]	Zuż. [%]	Bieżn [mm]	Koło	Cena [PLN]	Zuż. [%]	Bieżn [mm]
Przednia	Lewe:	0	69*	4	Prawe:	0	62*	4,5								
	Tylne	Lewe:	0	62*	4,5	Prawe:	0	62*	4,5							

WARTOŚĆ RYNKOWA BRUTTO PO ZAOKRĄGLENIU ..... **26 500 PLN**

# DOKUMENTACJA FOTOGRAFICZNA

do wyceny nr: 12012025SG

z dnia: 2025/01/16

## DANE IDENTYFIKACYJNE POJAZDU

Dane: [D] I-2025

Marka: FORD

Rok produkcji: 2017

Model: FT Connect 230 L2 1.5 TDCi MR`15 E6 2.4t

Wersja: Trend

Nr rejestracyjny: CB 002GV

Rodzaj pojazdu: Samochód specjalny\*



IMG20250115125514



IMG20250115125522



IMG20250115125536



IMG20250115125545

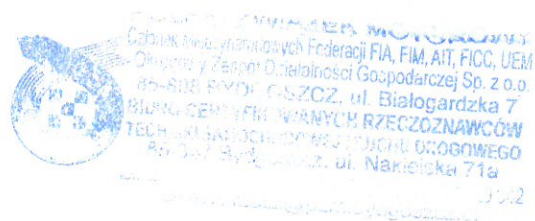



IMG20250115125624



IMG20250115125638



IMG20250115125644

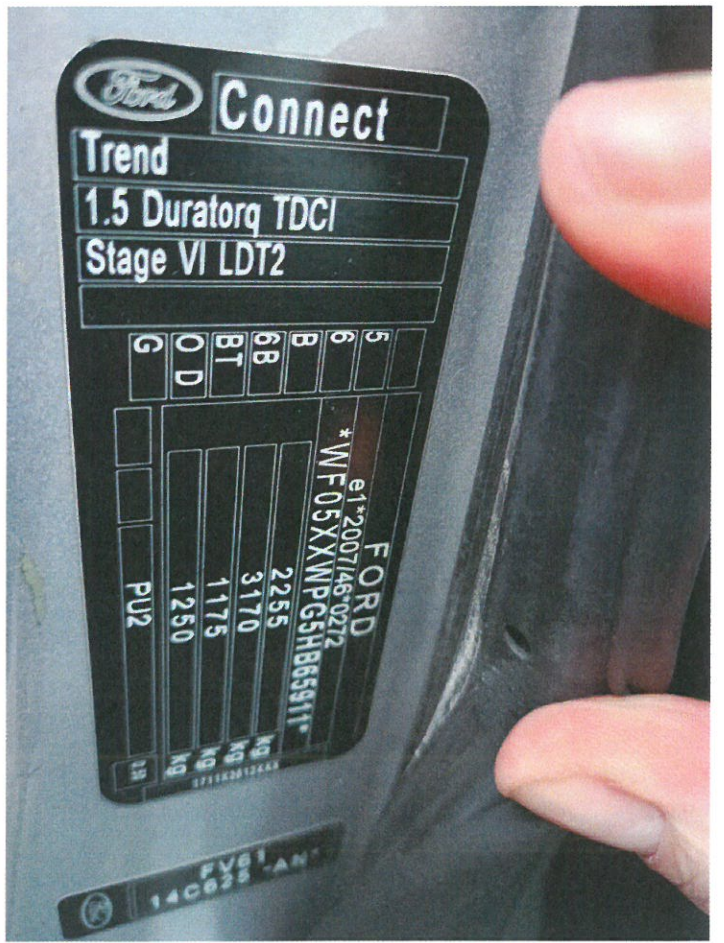

IMG20250115125729

**BIURO ZWIĄZEK MOTOROWY**  
 Członek Niezależnych Federacji FIA, FIM, AIT, FICC, UEM  
 04-800 Wąsosz, ul. Białogardzka 7  
 BIURO CENTRALNE WYKONAWCÓW  
 TECHNICZNYCH W ZAKRESIE DRÓG I DROGOWEGO  
 85-347 Wąsosz, ul. Nakiejska 71a  
 www.fzwm.pl  
 e-mail: fczwm@poczta.onet.pl





IMG20250115125741

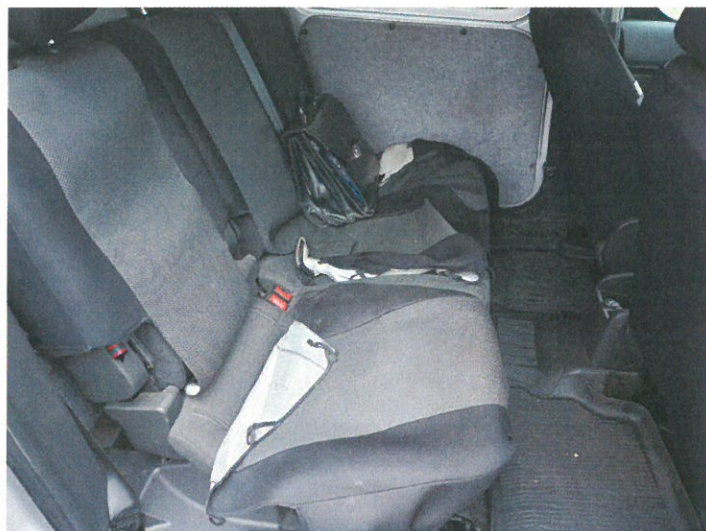

IMG20250115125756



IMG20250115125815



IMG20250115125903

**POLSKIE ZWIĄZKI MOTOROWE**  
 Członkowie międzynarodowych Federacji FIA, FIM, AIT, FICC, UEM  
 Oddział w województwie łódzkim  
 Olsztyn, ul. Wolności 10, 95-001 Olsztyn  
 Biuro Regionalne w Białogardzku, ul. Białogardzka 7  
 Białogardzko, woj. łódzkie  
**TECHNICZNE BIURO WYJĄTKOWYCH RZECZOZNAWCÓW**  
 TECHNICZNE BIURO WYJĄTKOWYCH RZECZOZNAWCÓW  
 86-100 Białogardzko, ul. Nakielska 71a  
 tel. 71 722 10 00, 71 722 10 01, 71 722 10 02  
 e-mail: [biuro@psmbylogardzko.pl](mailto:biuro@psmbylogardzko.pl)



IMG20250115130033

STOWOZWIĄZOK PRACOWNIKÓW  
Członkami Stowozwiązku są Federacje FIA, FIM, AIT, FICG, UEM  
Stowozwiązanie Pracowników Gospodarczej Sp. z o.o.  
ul. Białogardzka 7  
15-004 Białogard  
TECHNICZNE SPECJALNOŚCI  
60-001 Bydgoszcz, ul. Nakleńska 71a  
www.stowozwiązaniepracownikowgospodarczej.pl

PZM OZDG Sp. z o.o.

Białogardzka 7  
85 808 Bydgoszcz

K A L K U L A C J A   N A P R A W Y   N R   12012025SG

SYGNATURA AKT : 12012025

DANE POJAZDU

MARKA : FORD

TYP/MODEL : TRANSIT CONNECT / TREND

NR REJESTRACYJNY/NR IDENT. : CB 002GV / WF05XXWPG5HB65911

PIERWSZA REJESTR. : 28.07.2017

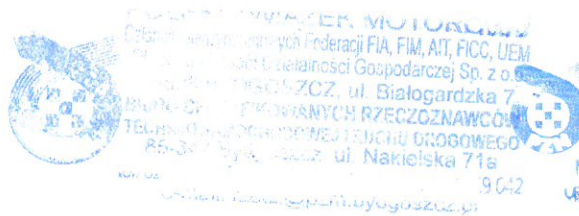
mgr inż. Stefan Gruszczyński  
rzeczoznawca samochodowyNumer identyfikacyjny z listy  
Ministerstwa Infrastruktury RS 000140  
Certyfikat CCR PZM nr 386/V

K O S Z T Y   N A P R A W Y   B E Z   V A T	PLN	7 354.45
V A T   23.00 %	PLN	1 691.52
K O S Z T Y   N A P R A W Y   Z   V A T	PLN	9 045.97

W A R T O Ś Ć   R Y N K O W A   P O J A Z D U   B E Z   V A T	PLN	47 690.00
---	-----	-----------

85 808 Bydgoszcz, 16.01.2025

PZM OZDG Sp. z o.o.

Białogardzka 7  
85 808 Bydgoszcz

K A L K U L A C J A    N A P R A W Y    NR 12012025SG    16.01.2025

SYGNATURA 12012025

MARKA	FORD	TRANSIT CONNECT	TREND
NUMER VIN	WF05XXWPG5HB65911	NR REJ. CB 002GV	KOD TYPU 02 T7 03
WERSJA	OS 02.2017	UKŁAD KLIMATYZACJI	SZYBY SCIEMNIONE
WYPOSAŻENIE	SZYBA TYLNA OGRZEW	LUST Wewn PRZYSL	LUST ELEK/OGRZ/SKŁAD
	AUDIOSYSTEM NISKI	REFLEKTORY P-MGIELNE	KONSOLA DACHU
	SERIA 310V	4 GŁOŚNIKI PRZ	KOMPUTER POKŁADOWY
	FOT KIEROW REGUL REC	1499CCM 74KW	NORMA SPALIN EURO 6
	5-ST SKRZYŃNIA BIEGOW	SCHOWEK	RESOROWANIE WZMOCN
	PODUSZKA GAZ PASAŻER	WLACZ AIRBAG PASAŻER	OPONY 205/60 R 16..T
	KOLA 6,5 J X 16	KOŁPAK KOŁA PEŁ 16"	KOŁO ZAPAS DOJAZDOWE
	DRZWI PRZES OSZKL L	DRZWI PRZES OSZKL P	ROZSTAW OSI 3062 MM
	DRZWI SKRZYDL OSZKLO	WYKON FURGON (TRANS)	NAR ZDERZ T GRUN ŻÓŁ
	ZDERZAK PRZ GRUNT		

R O B O C I Z N A    BAZA CZASOWA    10 JC=1 RBG    CENA =165.00    PLN/RBG

NR POZ. PRACY / PRACE NAPRAWCZE POJEDYNCZE SCALONE KOD CZ		JC	OPER. CENA
44 252 0	BLOTNIK PRZ L WYB/WBUD OBEJMUJE: REFLEKTOR L, NAKŁADKA SŁUPKA A I SKORUPA WNEKI KOŁA PRZ L WYB/WBUD NIE OBEJMUJE REGULACJI REFLEKTORÓW	8	132.00
31 214 1)	AKUMULATOR WYBUD/WBUD	2	33.00
BRAK NR	OSŁONA D WYB/WBUD	1	16.50
29 230 1)	CZUJNIK NADAJNIKA GZP WYB/WBUD	2	33.00
24 404 3	POMPA WODY WYB/WBUD OBEJMUJE: PLYN CHŁODZ SPUSZCZ/NAPELN	11	181.50
21 304 1)	PASEK ZEBATY WYBUD/WBUDOW	7	115.50
21 306 3	ROLKA NAPIN PASKA ZEB WYB/WBUD	1	16.50
21 163 1)	GŁOWICA WYB/WBUD	50	825.00
21 238 1)	PIERCIEŃ/NIE ZAWORU WYB/WBUD	4	66.00
21 271 1)	POPYCHACZE (WSZYTSKIE) WYB/WBUD	18	297.00
26 204 1)	ROZRUSZNIK WYBUD/WBUD	6	99.00
23 174 1	FILTR POWIETRZA WYB/WBUD	1	16.50
21 873 1)	LOZE SILNIKA P WYB/WBUD	5	82.50
11 211 1	KOŁO JEZDNE P P ZDJECIE/ZALOZ	1	16.50
11 212 1	KOLA T WYB/WBUD	1	16.50
32 113 1	REFLEKTORY NASTAWA	1	16.50
2290	P SŁUPEK B WEWN NAPRAWA	10*	165.00

L A K I E R O W A N I E (według AZT)

PAINT PRICES AS AT : 08.03.2024

KOD CZĘŚCI	OPERACJA		JC
	- 2-WARSTW-METALLIC		
	- CZESCI MONTAZ WYBUD		
0741	BLOTNIK PRZ L	ODNOWA LAKIERU	11

PZM OZDG Sp. z o.o.

Białogardzka 7  
85 808 Bydgoszcz

K A L K U L A C J A N A P R A W Y NR 12012025SG 16.01.2025

L A K I E R O W A N I E (według AZT) PAINT PRICES AS AT : 08.03.2024

KOD CZĘŚCI	OPERACJA		JC
	- 2-WARSTW-METALLIC		
	- CZESCI MONTAZ WYBUD		
3492	SCIANA BOCZNA T P D	ODNOWA LAKIERU	12
2290	P SŁUPEK B WEWN	LAK. WIERZCHNIE ST 2	5
7201	FELGA P L	LAK. WIERZCHNIE ST 2	4
7202	FELGA P P	LAK. WIERZCHNIE ST 2	4
9551	FELGA TYL L	LAK. WIERZCHNIE ST 2	4
9552	FELGA T P	LAK. WIERZCHNIE ST 2	4

## MATERIAŁ LAKIERNICZY NA CZĘŚĆ

KOD CZĘŚCI	OKREŚLENIE		KOSZT.MAT.
0741	BLOTNIK PRZ L	ODNOWA LAKIERU	200.28
3492	SCIANA BOCZNA T P D	ODNOWA LAKIERU	238.43
2290	P SŁUPEK B WEWN	LAK. WIERZCHNIE ST 2	111.32
7201	FELGA P L	LAK. WIERZCHNIE ST 2	38.39
7202	FELGA P P	LAK. WIERZCHNIE ST 2	38.39
9551	FELGA TYL L	LAK. WIERZCHNIE ST 2	38.39
9552	FELGA T P	LAK. WIERZCHNIE ST 2	38.39

KOSZTY ROBOCIZNY LAKIERNICZEJ	JC	OPER.
WSPÓŁCZYNNIK 170.00 PLN/RBG		CENA
CZAS LAKIEROWANIA	44	
PRZYGOTOWANIE METAL	23	
KOŃCOWA ROBOCIZNA LAKIER 10 JC/RBG :	67	1139.00

KOSZTY MATERIAŁU LAKIERNICZEGO	CENA
ODNOWA LAKIERU	438.71
LAKIEROWANIE WIERZCHNIE	264.88
STAŁA MATERIAŁOWA METAL	185.20

C Z E Ś C I Z A M I E N N E CENNIK STAN : 01.01.2025 / 01

KOD CZĘŚCI	OKREŚLENIE	NUMER KATALOGOWY	CENA
7211	KOLPAK KOLA PRZ L	1 822 313	146.00
7212	KOLPAK KOLA PRZ P	1 822 313	146.00
8022	ZEST PASKA ZEBAT	2 008 687	1240.00
8333	10 P ZEST ŚRUB GŁOWICY	1 313 817	575.00
9005	USZCZ ZAW SSĄC 1 CYL	1 145 937	26.49
9007	USZCZ ZAW SSĄC 2 CYL	1 145 937	26.49
9009	USZCZ ZAW SSĄC 3 CYL	1 145 937	26.49
9011	USZCZ ZAW SSĄC 4 CYL	1 145 937	26.49
9013	USZCZ ZAW WYD 1 CYL	1 145 937	26.49
9559	KOLPAK KOLA T L	1 822 313	146.00
9560	KOLPAK KOLA T P	1 822 313	146.00
9629	AKUMULATOR	1 935 549	604.00

PZM OZDG Sp. z o.o.

Białogardzka 7  
85 808 Bydgoszcz

K A L K U L A C J A   N A P R A W Y   NR   12012025SG

16.01.2025

K A L K U L A C J A   K O Ń C O W A	PLN	PLN
-----		
R O B O C I Z N A   BAZA CZASOWA   10 JC = 1 RBG		
RAZEM   129 JC X 165.00   PLN/RBG   2 128.50		
RAZEM ROBOCIZNA   .....		2 128.50
L A K I E R O W A N I E		
KOSZTY ROBOCIZNY   1 139.00		
KOSZTY MATERIAŁU   888.79		
RAZEM LAKIEROWANIE   .....		2 027.79
C Z Ę Ś C I   Z A M I E N N E   3 135.45		
NORMALIA (   2.0%)   62.71		
RAZEM CZĘŚCI ZAMIENNE   .....		3 198.16
K O S Z T Y   N A P R A W Y   B E Z   V A T   .....		7 354.45
-----		-----
VAT   23.00 %		1 691.52
K O S Z T Y   N A P R A W Y   Z   V A T   .....		9 045.97

## OBJAŚNIENIA:

CENY CZĘŚCI-CENY PRODUC./IMPORT.

NR KATALOG. NIE ZAWSZE NR ZAMÓWIENIA

)=UDZIAŁY CZASU OBJĘTE W INNEJ POZYC

LICENCJA 32351200

(C) ALL RIGHTS TO THE PAINT CALCULATION SYSTEM (AZT Lack) ARE RESERVED BY AZ

T AUTOMOTIVE GMBH

\* = WPROWADZONE PRZEZ UŻYTKOWNIKA

KN = BEZ KODU CZĘŚCI/NR POZ. CENNIKA

ZAX=CZAS PRACY USTALONY PRZEZ AUDATEX

PZM OZDG Sp. z o.o.

Białogardzka 7  
85 808 Bydgoszcz

S T R O N A K O N T R O L N A NR 12012025SG

16.01.2025

SYGNATURA 12012025

MARKA	FORD	TRANSIT CONNECT	TREND	
NUMER VIN	WF05XXWPG5HB65911	NR REJ. CB 002GV	KOD TYPU	02 T7 03

NR UŻYTK/RZECZOZNAWCY	: 323512	32351200	CLASSDIRECT	REL 23.09
			WERSJA NUMER	50.2309.01

DATA WYLICZENIA : 16.01.2025

## KODY WERSJI WYPOSAŻENIA

- WERSJA Z NR NADWOZIA : C2 F1 F5 F6 G2 G7 H1 I3 I4 L1 L5 L7 M3 O5 P2 P3  
Q1 Q5 Q6 Q7 R1 S1 T4 T9 W1 W2 W8 W9 X8 Y4 Z3 Z5

- WERSJA WYPOSAŻENIA : C2 F1 F5 F6 G2 G7 H1 I3 I4 L1 L5 L7 M3 O5 P2 P3  
Q1 Q5 Q6 Q7 R1 S1 T4 T9 W1 W2 W8 W9 X8 Y4 Y8 Z3  
Z5

- DODANE WERSJE WYPOSAŻ. : Y8 CZESCI MONTAZ WYBUD

## CZĘŚCI ZAMIENNE/LAKIEROWANIE

- RODZ.OPER/NR KODU/INFO : E 8023 EL / N 0741 LO / N 7201 LO / N 7202 LO  
N 9551 LO / N 9552 LO / N 0741 ---> N 0561 Z  
N 0741 ---> N 0561 LO / E 8333 ---> N 8331 Z  
E 8333 ---> N 8331 LO

## STAWKI GODZINOWE

- BAZA CZASOWA : 10 JC=1 RBG  
- MECH-BLACH. : 165.00 PLN/RBG  
- LAKIEROWANIE - AZT : 170.00 PLN/RBG

## KODY WARUNKOWE RF

- KODY AKTYWNE : 51 100.00

## CZĘŚCI ZAM.

- DATA CEN CZĘŚCI ZAM. : 01.01.2025  
- DATA CEN CZĘŚCI MASTERA: 01.01.2025

## LAKIEROWANIE

PAINT PRICE DATE : 08.03.2024  
- RODZ OPER./KOD CZĘŚCI : LI 0741 / LI 3492 / L 2290 / L 7201  
L 7202 / L 9551 / L 9552

## ILOŚĆ POZYCJI

- UJĘTYCH : 26  
- MUTACJI :

## PODSUMOWANIE KALKULACJI

ROBOC: 2 128.50 LAK : 2 027.79 CZĘŚ: 3 198.16  
NAPR: 7 354.45 VAT : 1 691.52 NAPR: 9 045.97

## DANE SZCZEGÓŁOWE

E 8022	N 0741	LI 0741	LI 3492	E 9629
E 7211	E 7212	E 9560	E 9559	N 7201

NA PODSTAWIE SYSTEMU AUDATEX

PZM OZDG Sp. z o.o.

Białogardzka 7  
85 808 Bydgoszcz

S T R O N A K O N T R O L N A NR 12012025SG

16.01.2025

L 7201	N 7202	L 7202	N 9552	L 9552
N 9551	L 9551	E 8023	E 8333	E 9005
E 9007	E 9009	E 9011	E 9013	IE 2290 10
L 2290				

911

NA PODSTAWIE SYSTEMU AUDATEX